BENEFIZ-AUSSTELLUNG KUNST HILFT GEBEN e.V. für Obdachloser maßgeblich unterstützt durch Schenkungen der BETHE-Stiftung

Alle Preise sind VB Interesse: Bitte nehmen Sie Kontakt auf über 0151-42815196 info@kunst-hilftgeben.de

1. Unbekannter KünstlerIr o.T. 150 €

2. Unbekannter Künstler o.T. 170 €

3. Unbekannter Künstler o.T. 140 €

4. **Koroush Namazi** 500 €
deutsch-iranischer Küstler
lebt und arbeitet in Mainz

5. **Koroush Namazi** 500 €
deutsch-iranischer Küstler
lebt und arbeitet in Mainz

6. **Koroush Namazi** 1.000 €

7. Unbekannter Künstler 500 €
russischer

8.& 9	**Tatjana Trafimova** Künstlerin aus Moldawien		500 €
10.	Unbekannter Künstler	o.T.	100 €
11.	Rober Berger	o.T.	80 €
12.	Unbekannter Künstler	o.T.	400 €

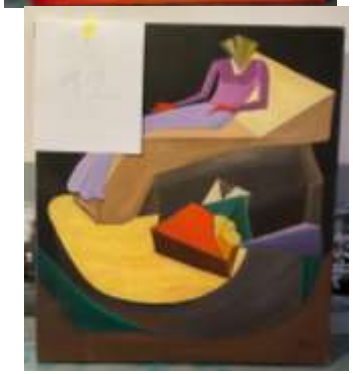

13. Unbekannter Künstler o.T. 400 €

14. **Robert Berger** o.T. 350 €

15. **Dudo Banitz** o.T. 350 €

16.	Klaus Stamm	o.T.	300 €

17.	**Kranemann & Brindi**	"Kunst findet im Kopf statt"	4.250 €

Eberhard Kranemann + Absolvent der Düsseldorfer
Kunstkademie Wikipedia
& Brind BrindlArtt Aquarell KRANEMANN
Eberhard Kranemann (* 7. März 1945 in Wismar)
deutscher Künstler
Absolvent Düsseldorfer Kunstakademie
documenta-Teilnehmer
und Musiker. Gehörte zu den Gründungsmitgliedern
der Elektropop-Gruppe
Kraftwerk. www.e-kranemann.de

18. Rober Berger o.T. 300 € VB

19. Unbekannter Künstler o.T. 150 €

20. **Tatjana Trafimova** o.T. 500 €
Künstlerin aus Moldawien

21. Frank Ruprecht o.T. 300 €
(Kleine Karl Marx auf hohem Stuhl)

22. **Koroush Namazi**
in Mainz lebender iranischer Künstler 800 €

23. Unbekannter Künstler o.T. (Wuppertal Industie)

25. Unbekannter Künstler o.T. 150 €
Duisburger Fotograf Foto

26. Unbekannter Künstler o.T. 130 €

27. Unbekannter Künstler o.T. 130 €

28. **Ahmed Abusharian** o.T. 300 €
Kenianischer Künstler

29. **Petra Leschus** "Uwe" 250 €

30. **Marc Chagall** o.T. 350 €
unsignierte Edition
schön gerahmt
Motive aus der Bibel sowie aus dem Zirkus sind Hauptthemen seiner Bilder.
Er wird oft dem Expressionismus zugeordnet
und als „Maler-Poet“ bezeichnet.

31. unbekannter Künstler o.T. 350 €
schöne gerahmt
(S. Valmitjatz 97)

32. **Dudu Bamitz** o.T. 350 €
(Frau und Hahn)

33. **S. Rietz** o.T. 500 €

34. Guiseppe Medalgi
international bekannter Künstler

Medalgi wurde am 10.3.1956 in Neapel geboren und studierte dort Kunst und prägte mit zahlreichen Aktionen das kulturelle Leben seiner Heimatstadt mit.
Werke des Künstlers werden anlässlich internationaler Kunstmessen, sind in zahlreichen Ausstellungen in Deutschland, Italien, Spanien und der Schweiz vertreten.
Ausstellungen (Auswahl): Reichstag, Berlin - Palais des Nation, Genf - Von der Heydt Museum, Wuppertal - Goethe Institut

35. **Neino De** **Lieber Jan** 1.350 €
Reminizenz an den niederländischen Maler Jan VERMEER

36. Unbekannter Künstler o.T. 400 €

38 Unbekannter Künstler Drei 800 €
Russ Künstler Musikanten

39. 500 €

Jean Henry Fabre
Fotografie, berühmter Biologe

40. Unbekannter Künstler o.T. 250 €
italienischer Künstler

41. Unbekannter Künstler o.T. 400 €

42.	Unbekannter Künstler Russischer Künstler	o.T.	800 €
43.	**Leggat**	o.T. (3 Sitzende)	250 €
44.	Unbekannter Künstler	o.T.	250 €

45-64	**Robert Berger** Fotograf	**"Ansichten…"** 19 Fotos Duisburger Hafen	**480 €** VB
65 & 66.	Unbekannter Künstler	je	150 € 150 €
67.	Unbekannter Künstler	o.T.	250 €

68, 69, 70.	Unbekante Künstler	o.T. je	100 € 100 € 100 €
71,72, 73 74.	Unbekannte Künstler	o.T. je	100 € 100 € 100 € 100 €
75.	Unbekannter Künstler	o.T.	300 €
76.	Unbekannter Künstler	o.T.	200 €

77 bis 160	**Klaus Schürger** Fotograf	Denkmalfotos frühere Friedrich Engels Fabrik spätere Art-Fabrik- Hotel das zur gr. Gesamtschule umgebaut wird	5.000 €	je 100 € komplett	Einzeln 84 Fotos Denmal: Fabrik Friedlich Engels
161.	Unbekannter Künstler	o.T.	300 €		
162.	Unbekannter Künstler	o.T.	350 €		

163. Unbekannter Künstler o.T. 300 €

164. Unbekannter Künstler o.T. 100 €

165. Unbekannter Künstler o.T. 500 €

167. Unbekannter Künstler o.T. 300 €

168. Unbekannter Künstler o.T. 100 €

169. Unbekanter Künstler o.T. 100 €

170. Unbekannter Künstler o.T. 150 €

171. Unbekannter Künstler o.T. 100 €

172. Unbekannter Künstler o.T. 100 €

173. Unbekannter Künstler o.T. 100 €

174. **Wolfgang Amadeus Erdle** o.T. 80 €

175. **Koroush Namazi** o.T. 500 €
deutsch-iranischer Küstler
lebt und arbeitet in Mainz

176. Unbekannter Künstler o.T. 180 €

177. Unbekannter Künstler o.T. 50 €

178. Unbekannter Künstler o.T. 50 €

179. **Russischer Künstler** o.T. 1.500 €

180. Unbekannter Künstler o.T. 450 €

181. **Russischer Künstler** o.T. 1.400 €

182. Unbekannter Künstler o.T. 120 €

183. Unbekannter Künstler o.T. 80 €

184. Unbekannter Künstler o.T. 200 €

185. Unbekannter Künstler o.T. 200 €

186. Unbekannter Künstler o.T. 150 €

187. Unbekannter Künstler o.T. 150 €

188. Unbekannter Künstler o.T. 180 €

189. Unbekannter Künstler o.T. 150

190. Unbekannter Künstler o.T. 190 €

191. Unbekannter Künstler 190 €

192. Unbekannter Künstler 200 €

193. Unbekannter Künstler 120 €

194. Unbekannter Künstler 90 €

195. **Ren HUI** "CHINA GIRL" 4.400 €

REN HUI.Bild „China Gold“ (Nr. 195)

Ren Hui wurde 1957 in Nanjing, China geboren. Von 1977 bis 1989 verdiente er seinen Lebensunterhalt als Dichter und wurde in verschiedenen asiatischen Literaturzeitschriften veröffentlicht.

Seit 1989 konzentriert sich Ren Hui auf die bildende Kunst und erstellt Papierschnitte, Holzschnitte und anschließend Tinte auf Papier und Öl auf Leinwand. Neben Einzelausstellungen werden seine Arbeiten in Galerien und internationalen Kunstmessen in den USA, China & Europa verkauft.

Seine Kunst wird weltweit verkauft & ist in vielen Privatsammlungen zu finden,

darunter die der **Morgan Stanley-Investment Bank**. Kanada, Deutschland, Österreich, Spanien, Portugal, Ren Hui unterhält ein Studio im Songzhuang Artists Village in Peking, China, und gründete 2011 ein Studio in Ottawa, Kanada.

196. **Annika Weber** in Wuppertal geborene + in Köln lebende Künstlerin "verschämter nackter Mann" 1.500 €

197. Annika Weber o.T "Eva" nackte Frau mit Schlange zusammen 900 € 1.600 €

198.

Eckhard Alker . 4.000 €

Künstler aus Bergisch Gladbach-Bensberg

Triptychon **siehe auch...**

217

220

199.

Elisabeth Weckes Rose 4.500 €

Max-Ernst-Preisträgerin, Künsterin aus Frechen

Absolventin der Kunstakademie Münster, Prof. Hermann-J.Kuhna

200.

Klaus Deylitz **o.T.** **5.800 €**

1966 - 1972	**Studium an der Staatlichen Kunstakademie Düsseldorf**
1972	**Meisterschüler bei Prof. Grothe**

	2000	DaimlerChrysler-Award, Zeppelincarre, Stuttgart	**in zahlreichen Sammlungen vertreten**	
201.	**Klaus Deylitz** 1966 - 1972	**o.T.** **Studium an der Staatlichen Kunstakademie Düsseldorf**	**5.800 €**	
202.	Andrea Wagner-Kaminski 221	Sumo	1.500 €	**in zahlreichen Sammlungen vertreten**

203.

Elisabeth Weckes o.T. tropische Früchte 6.200 €

204.

Elisabeth Weckes o.T. 5.800 €

205.

Unbekannter Künstler o.T- 300

206.

Unbekannter Künstler o.T. 800 €
Russischer Künstler

207 **international**
Qi YANG erfolgreicher Künstler 16.000 €

Künstler Qui Yang (Gemälde 250 x 190 cm)

Vertreten in folgenden Sammlungen:

British Museum, London,
United Kingdom – City goverment of Heidelberg – Institute of Art History, Heidelberg University – Bayer AG, Leverkusen – Hasso Plattner Foundation, Potsdam – Linden Museum,
Stuttgart
Ministry of President, Tübingen – Art Foundation of Museum Villa Rot, Ulm – SAP, Walldorf – Bethe Foundation, Wuppertal – Art Foundation La Roche, Basel, Switzerland – Cial Bank, Zürich, Switzerland – Ethnological and Culture-Historical
Exhibition,
Zürich, Switzerland Fujian Art Museum, Fuzhou, China – China

Academy of Fine Arts, Hangzhou, China ,
Duolun Museum of Modern Art, Shanghai,
China – Zhu Qizhan Art Museum, Shangai, China
Seine Bild-und Formsprache entwickelt er aus seiner
Erfahrung mit der
chinesischen Philosophie, der tradit. chinesischen Kunst
Meditation –sowie seiner Kenntnis der westlichen Kunst.
Aus diesem Widerstreit bezieht seine Kunst ihre Dynamik.
bevorzugt angeregt durch Informel großformatige Bilder,
mit Farb-und Formrhythmen. Professor Qi Yang,
Stammt aus China. Deutscher Maler multimedialer Künstler
Kam 1987 über Einladung der HDK Berlin nach Deutschland.
1990-93 Stipendium der Heinrich-Böll-Stiftung Köln.
1990-1996Promotion neben künstlerischen Tätigkeit an der
Universität Heidelberg mit dem Abschluss Doktor phil.
Seit 1995: mehrfach mit Fördermitteln für Einzelausstellungen
ausgezeichnet worden.

211.

Klaus Deylitz

1966 - 1972

Studium an der Staatlichen Kunstakademie Düsseldorf

7.000 €

212.

Klaus Deylitz

1966 - 1972	**Studium an der Staatlichen Kunstakademie Düsseldorf**	7.000 €

213.

Klaus Deylitz

1966 - 1972	**Studium an der Staatlichen Kunstakademie Düsseldorf**	7.000 €

214.

Frechener Künstler Michael Brock

o.T. (Fröschetreff) 10.000 €

217. dreiteilig

Eckard Alker **siehe oben** 3.000,00 €

Triptychon **198**

218.

MEDAGLI 6.000 €

Giuseppe Medagli (Bild Nr. 34 Langformat)

+ „Ohr“

bekannter Künstler

Medagli wurde am 10.3.1956 in Neapel geboren, studierte dort Kunst und prägte mit zahlreichen Aktionen das kulturelle Leben seiner Heimatstadt mit. Nach einem mehrmonatigen Aufenthalt in Paris. Kam anlässlich einer Ausstellung **nach Wuppertal**. Seine interessanten Arbeiten fanden sofort Beachtung, so dass Medagli zur Teilnahme an weiteren wichtigen Expositionen eingeladen wurde.
Auch führte er große, beeindruckende Projekte durch, wie z. B. die Arbeit an der "Schule von Athen -

Abschweifungen von einem Thema"
im **Von der Heydt-Museum,** Wuppertal, (1984/85), "Verpackte Ölbilder" Palais des Nations, **Genf** (1986) und "Ohne die Mauer" **im Reichstag**, Berlin (1991- mit 90'000 Besuchern).
Werke des Künstlers werden regelmäßig **anlässlich** internationaler Kunstmessen gezeigt und sind in zahlreichen Ausstellungen in Deutschland, Italien, Spanien & Schweiz vertreten.
Ausstellungen (Auswahl): Reichstag, Berlin - Palais des Nation, Genf - Von der Heydt Museum, Wuppertal - Caserta - Galleria L'ariete, Bologna - Sharjah Art Museum, Sharjah - u.a.

219.

Elisabeth Weckes **o.T. Tropische Blumenpracht** 1.500 €

220

Eckard AlkerTriptychon 219 + 198

221. Andrea Wagner-Kaminsk

SUMO Teil II 500

222.

Anika Weber o.T. ("Liebende") 1.100 €

223.

Unbekannt o.T. ("KOSMOS") 900 €

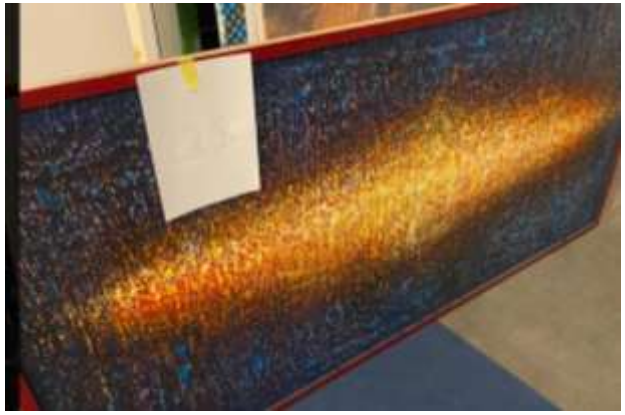

224.

Klaus Deylitz o.T. 6.800 €

225.

Manuel Gowelo
Afrikanischer Künstler
Simbawe

o.T.
"Schlangen-
Menschen"
Skultptur
aus Speckstein

1.000 €

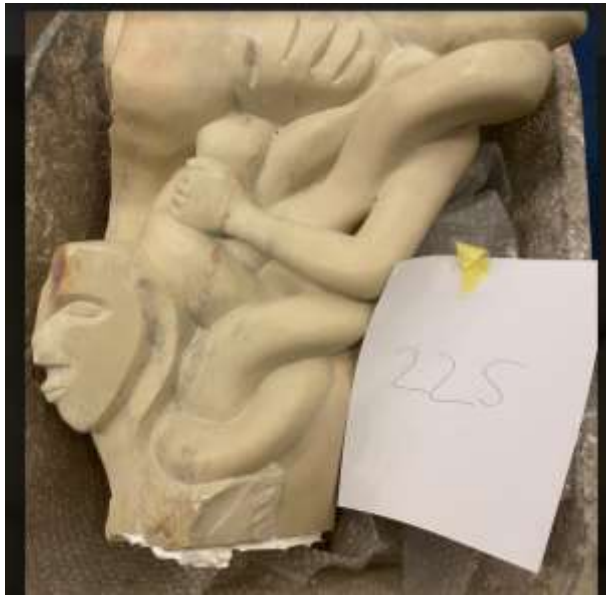

4900 € VB

226.

ARNE RAMSLEP **o.T.**

Dänischer Künstler **fetter, schlafender Kater**

Bronze-Skulptur

Arne Mathias Ranslet (15. August 1931 – 24. April 2018[1]) war ein dänischer Bildhauer und Keramiker. Seine Werke wurden von Museen und Gemeinden in Europa angekauft und erlangten durch internationale Ausstellungen weltweite Anerkennung. Er wurde zu den bekanntesten Keramikern Bornholms

228 + 229

Herbert Bungert o.T.

Erleuchtung 1.900 €

Skulpturenpaar

Herbert Bungert 3.500 €

Ende einer Übungsstunde
Kollage aus Klavierteilen…
Klavierteilen…

Lars Englund
internationaler Künstler Perpetum mobile
aus Schweden
Provinence: Sammler aus NRW.
Durchmesser ca. 2 Meter
leicht, auch als
Deckenelement für gr. Eingangsbereiche
geeignet
Wurde un den 1980er Jhren
auf der **Art Cologne erworben**

der seit 1953 tätig ist. Er wurde 1993 mit der
Prinz-Eugen-Medaille für Bildhauerei ausgezeichnet.
Sein Werk "Stabil" wurde in Amphoe Takua Pa
zum Gedenken an die Tsunami-Opfer ausgestellt.
Lars Englund ist in zahlreichen
öffentlichen und privaten Sammlungen vertreten

Besichtigung bei Interesse

Zwei große Gemälde von AXEL KIRCHOFF
Formate jeweils 3 m x 2,5 m (gerollt Holzrahmen extra transportfähig gemacht)
AXEL KIRCHOFF ist Fotograf und Video-Künstler Großformatige3 m Bilder
Axel Kirschhoff "Grotta delo… Sinneswald" (Gemälde 260 x 300 cm) große italienische
Landschaftsaquarelle + "San Marco"
Zwei große Gemälde Formate jeweils 3 m x 2,5 m (gerollt Holzrahmen extra transportfähig gemacht)
Holzskulp Auf Wunsch senden wir gerne die Abbildungen zu info@kunst-hilft-geben.de
Künstler, sowie kleines und mittelgroßes Gemälde! 2.500 €

10 Marx & Engels-Zimmer: Eberhard Kranemann + Absolvent der Düsseldorfer Kunstkademie
Wikipedia Eberhard Kranemann (* 7. März 1945 in Wismar) ist ein deutscher Künstler und Musiker. Er gehörte zu den Gründungsmitgliedern der Elektropop-Gruppe Kraftwerk. www.e-kranemann.de & Brindlart Aquarell KRANEMANN
Documenta Kassel, Critical Art Ensemble, Performance, 2012
Eremitage Museum, St. Petersburg, Russland, Cyberfest, N
New Media Festival, Sound Art Works, 2012
Karl-Marx & Friedrich Engels-Hotel-Zimmer gestalteten

weitere WERKE: internationale Künstlerin ? Besichtigung bei Interesse
Ewa Kulasek 1962 geboren in Piotrków Trybunalski/Polen.
1985-89 Studium an der Akademie der Bildenden Künste, Lodz,
1991-92 an der **Kunstakademie Düsseldorf,** Freie Kunst bei David Rabinowitch, Meisterschüler.
Einige Original-Ölgemälde! Mittlerformate
internationale Künstlerin und Hutkünstlerin, z.B. in Paris ihre Werke verkauft

Die BETHE-Stiftung schenkte im Mai 2021 dem mldtätigen Verein Kunst hilft geben e.V./Stiftung CULTOPIA zahlreiche Kunstwerke:

Hintergrund

Die BETHE-Stiftung schenkte im Sommer 221 dem mildtätigen Verein Kunst hilft geben e.V./Stiftung CULTOPIA zahlreiche Kunstwerke:

Die frühere Fabrik der Familie des Kommunisten **Friedrich Engels erwarb das Ehepaar Roswitha und Erich Bethe**. Vor zehn Jahren verkauften die Erben des berühmten Kommunisten Friedrich Engels ihre alte **Fabrik an Erich Bethe** und seine Frau Roswitha. Acht Jahre lang ließ das Unternehmerpaar aus Bergisch Gladbach bei Köln das sechsstöckige Gebäude renovieren. Dieses wurde von Juli 2007 bis 2019 zu **Europas wohl größtem Kunsthotel mit 148 Zimmern** und über 200 Kunstwerken, zwei Galerien und fünf Ateliers. 30 Räume haben Künstler aus dem In- und Ausland gestaltet. Dieses denkmalgeschützte Gebäude verkaufte Erich und Roswitha Bethe am 1.5. 2021 an die Stadt Wuppertal und wird derzeit zu einer der größten Gesamtschulen in NRW umgebaut.
Wir danken Roswitha und Erich Bethe für die großzügige Schenkung von über 190 Kunstwerken. Dies ist ein großartiger Glücksfall, weil durch die Benefiz-Kunstverkäufe Obdachlose in Köln unterstützt werden und unser dreifaches Integrationsprojekt CASA COLONIA.

Interesse am Benefiz-Kauf?
rufen Sie uns an: 0151-4281
oder senden Sie uns eine Anfrage per Mail:
info@kunst-hilft-geben.de